

# COBERTURA ARQUIBANCADA

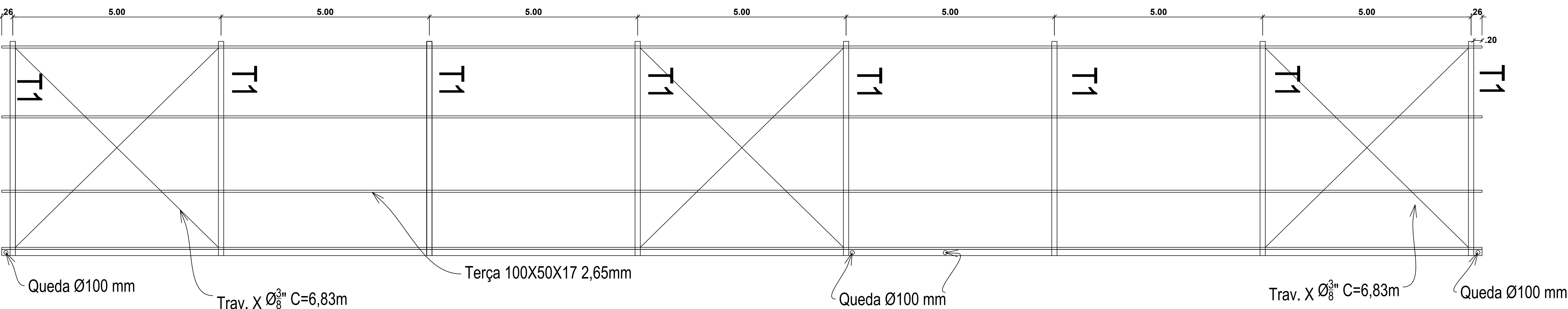

## TESOURA SOLDADA EM ESTRUTURA EXISTENTE

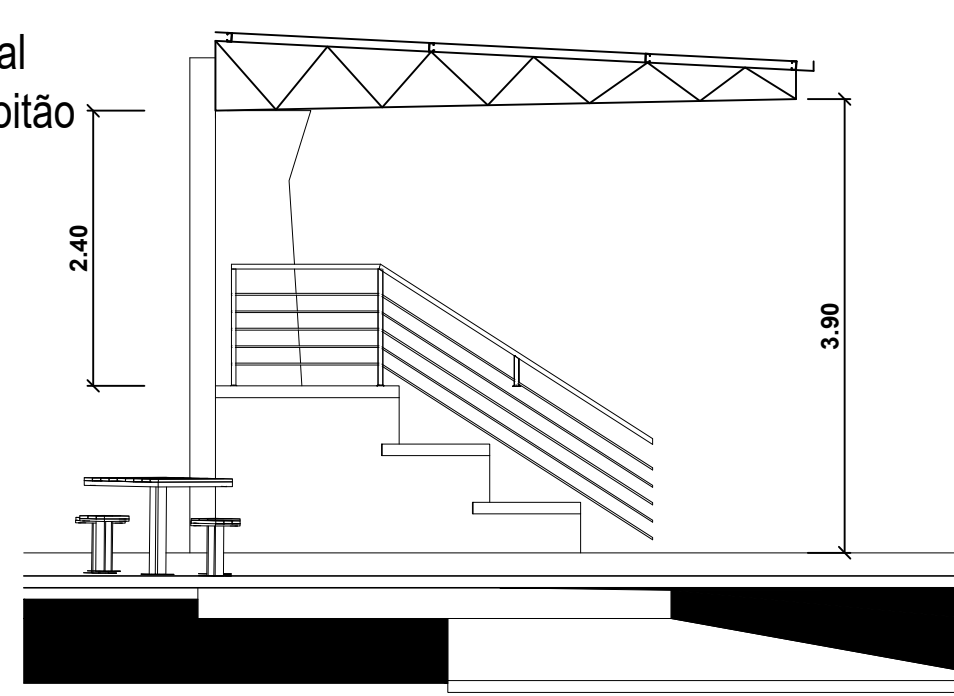
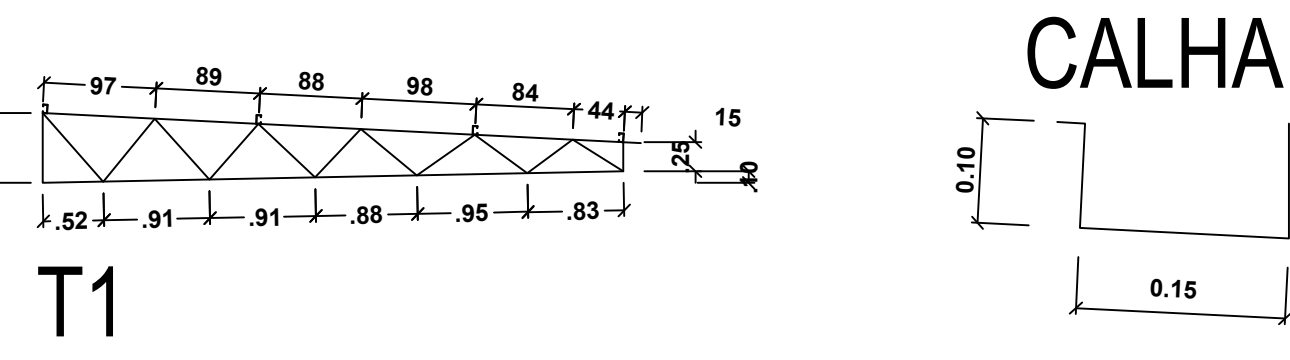
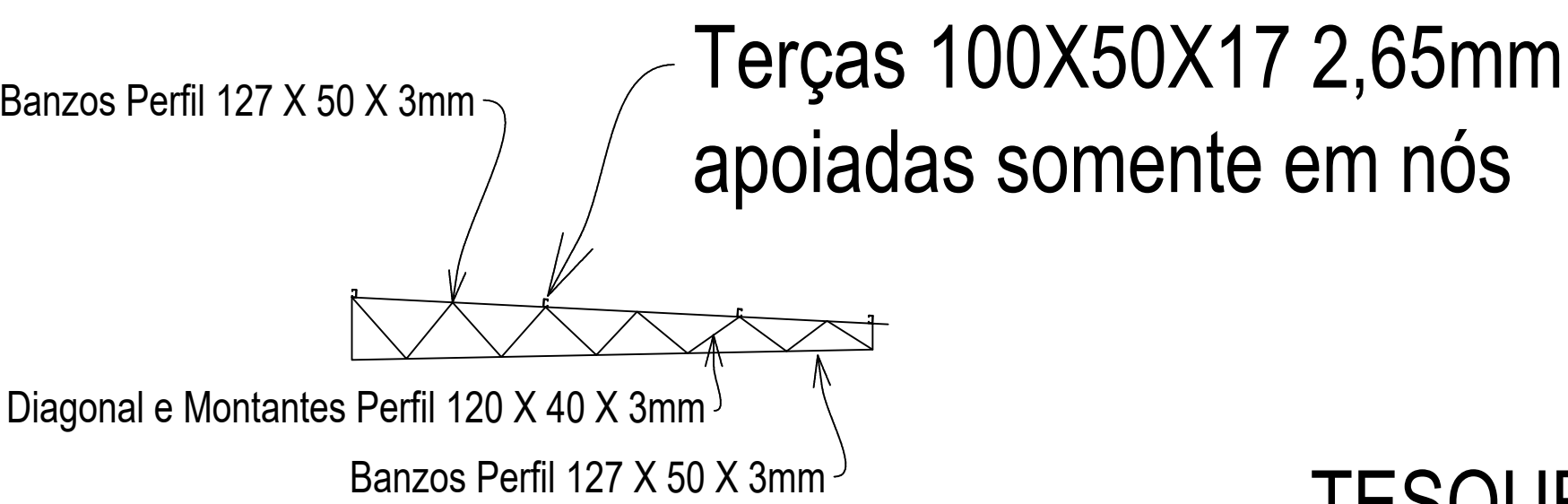

## CORTE ARQUIBANCADA

## TRAVAMENTO EM X

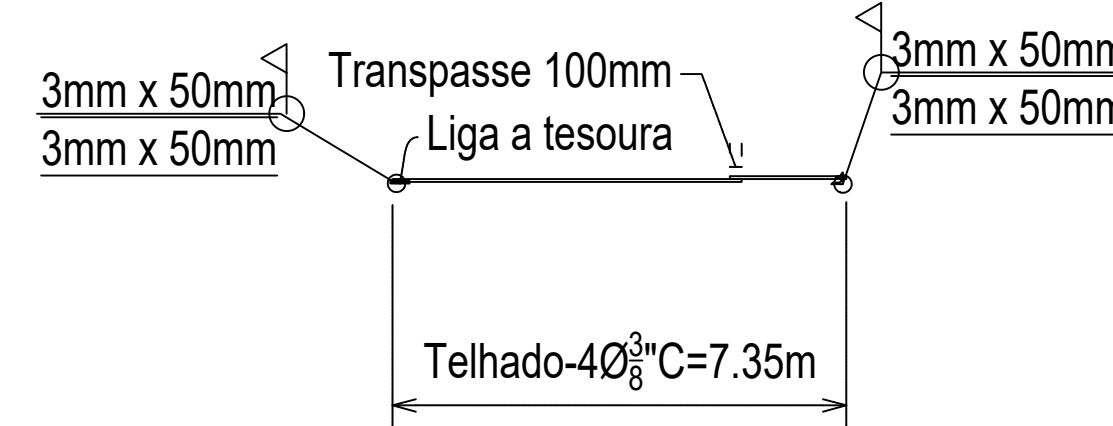

## TESOURA TRELIÇADA

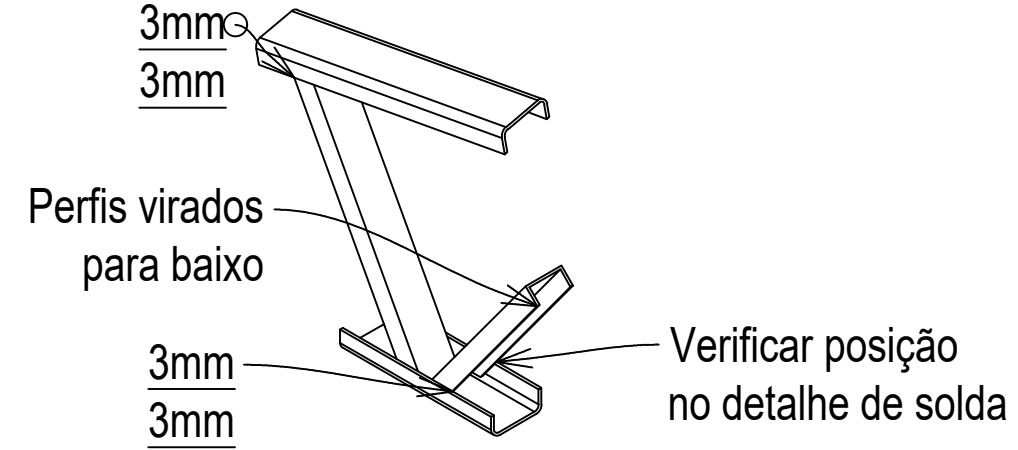

## LIGAÇÃO TERÇA - TESOURA

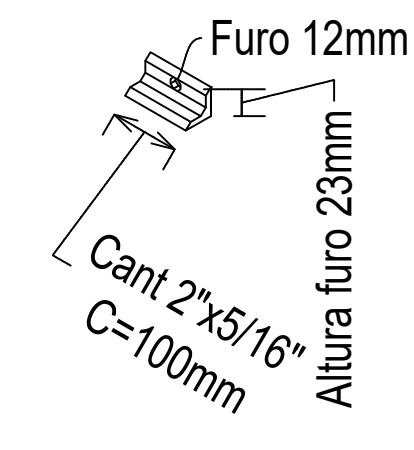
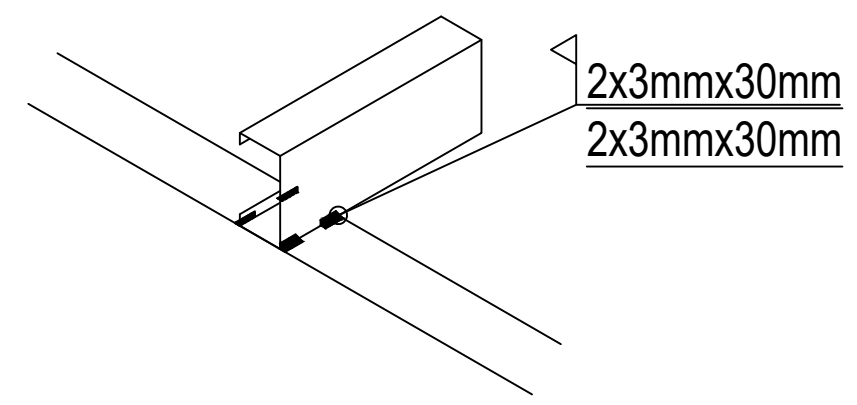

Aprovação:		
<b>PBA - PROJETO BÁSICO DE ARQUITETURA</b>		
( ) CONSTRUÇÃO ( X ) ADEQUAÇÃO DE PRÉDIO EXISTENTE ( ) REGULARIZAÇÃO		
 <b>PREFEITURA MUNICIPAL DE CAMPOS DE JÚLIO</b> ESTADO DE MATO GROSSO <a href="http://www.camposdejulio.mt.gov.br">www.camposdejulio.mt.gov.br</a>		
PROJETO: Reforma do Ginásio Municipal 28 de Novembro		
ASSUNTO: Projeto Estrutural		
PROPRIETÁRIO: Prefeitura de Campos de Júlio		
CNPJ: 01.614.516/0001-99		
ENDEREÇO: Rua Valmir Taborda Câmara, 497 E, Quadro 29, Lote 03, Centro		
RESPONSÁVEL TÉCNICO:		
Felipe Ribeiro justo ENGENHEIRO CIVIL CREA - 167330-RO		Irineu Marcos Parmeggiani PREFEITO MUNICIPAL DE CAMPOS DE JÚLIO
DATA: 19/08/2025	Quadro de Áreas:	PRANCHA:
ESCALA: 1/50		01/02
REVISÃO:		